L'IMMOBILIER SUR RABAT

Journal d'annonces immobilières gratuites http://rabat.repimmo.com du 13 juillet 2025

Retrouvez nos annonces immobilières sur le site http://rabat.repimmo.com

Vente rabat

Vente Appartement Kenitra Elhadada

640000 Dhs
N° 10960
05/07/2025

APPARTEMENTS NEUFS A VENDRE A HADADDA Dans un immeuble en finition, appartements de 94 m² plancher bien ensoleillés à vendre au quartier Hadadda, situés au 1° étage et comprenant: salon, 2 chambres, cuisine équipée, salle de bain, terrasse et parking sous-sol. Prix: 640.000 DH
Par Maroc Immobilier Investissement - Tel : 0537366041

Vente Terrain Kenitra

201 m2
650000 Dhs
N° 10959
26/06/2025

Terrain villa a Moulay Bousselham pres centre ville Almandar aljamil tel 0782813914
Annonce de particulier - Tel : voir site

Vente Terrain Kenitra Centre ville

1550000 Dhs
N° 10955
17/06/2025

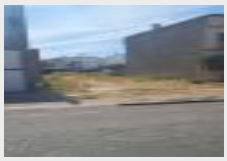

LOT TERRAIN A VENDRE A BIR-RAMI Dans un environnement très calme et proche du centre ville de Kénitra, un joli terrain villa de 208m² à vendre. Un terrain de 2 façades sur 2 voies. Prix : 1 550 000 DH
Par Maroc Immobilier Investissement - Tel : 0537366041

Vente Terrain Kenitra Elhadada

1600000 Dhs
N° 10954
17/06/2025

LOT TERRAIN VILLA A VENDRE AU GOLF MEHDIYA Superbe terrain de 371m² à vendre au Golf Mehdiya. Prix : 1 600 000 DH
Par Maroc Immobilier Investissement - Tel : 0537366041

Vente Appartement Kenitra Centre ville

560000 Dhs
N° 10943
03/06/2025

APPARTEMENTS NEUFS A VENDRE A HADADDA Dans un immeuble en finition, appartements de 80 m² plancher bien ensoleillés à vendre au quartier Hadadda, situés au 2° et 4° étage et comprenant: salon, 2 chambres, cuisine équipée, salle de bain et parking. Prix: 560.000 DH
Par Maroc Immobilier Investissement - Tel : 0537366041

Vente Appartement Kenitra Taibia

340000 Dhs
N° 10942
02/06/2025

A SEULEMENT 5 MINUTES DU CENTRE VILLE PETIT APPARTEMENT A VENDRE Petit appartement de 54m² à rafraîchir, situé au 3° étage et comprenant : salon, cuisine, 2 chambres et SDB. Prix : 340 000 DH
Par Maroc Immobilier Investissement - Tel : 0537366041

Vente Appartement Kenitra Centre ville

970000 Dhs
N° 10939
22/05/2025

GRAND APPARTEMENT A VENDRE AU CENTRE VILLE Dans une résidence très calme et bien située, grand appartement à vendre de 139 m² titré au 4° étage et comprenant : grand salon, séjour, 3 chambres dont 2 avec placard, cuisine aménagée avec buanderie, 2 salle de bains et une place de parking. Prix:...
Par Maroc Immobilier Investissement - Tel : 0537366041

Vente Appartement Kenitra Centre ville

850000 Dhs
N° 10936
12/05/2025

BEL APPARTEMENT A VENDRE A MIMOSA Appartement à vendre au quartier Mimosa, dans un immeuble sécurisé et situé au 2° étage. Appartement de 114m² titré composé de salon, 3 chambres avec placard, cuisine équipée avec buanderie, salle de bain avec toilettes, toilettes, climatisation et terrasse. ...
Par Maroc Immobilier Investissement - Tel : 0537366041

Vente Appartement Kenitra Maamora

1080000 Dhs
N° 10933
06/05/2025

APPARTEMENT D'EXCEPTION AVEC BELLE TERRASSE A 5 MIN DE LA GARE Appartement très ensoleillé avec belle vue dégagée, situé au 6° et dernier étage d'une surface de 109 m², comprenant : une très belle terrasse, salon-séjour, 2 chambres dont une parentale, cuisine équipée, 2 salles de bains,...
Par Maroc Immobilier Investissement - Tel : 0537366041

Vente Appartement Kenitra Maamora

1050000 Dhs
N° 10932
06/05/2025

GRAND APPARTEMENT A VENDRE A MAAMORA. Dans une résidence très calme et bien placé, un grand appartement à vendre de 152m² titré situé au RDC et comprenant : grand salon-séjour, 3 chambres avec placards dont une parentale, cuisine équipée plus une cuisine d'extérieur avec buanderie, une terrasse ou...
Par Maroc Immobilier Investissement - Tel : 0537366041

Vente Bureau Kenitra Centre ville

380000 Dhs
N° 10930
30/04/2025

BUREAU AMENAGE A VENDRE PROCHE DU CENTRE VILLE Joli bureau aménagé, situé à l'entre sol d'un immeuble bon standing, d'une surface de 41m² titrée et comprenant: 2 pièces et toilettes Prix: 380.000 Dhs
Par Maroc Immobilier Investissement - Tel : 0537366041

Vente Appartement Kenitra Centre ville

790000 Dhs
N° 10926
24/04/2025

TRES BEL APPARTEMENT A VENDRE AU QUARTIER MIMOSA Dans une résidence de bon standing bel appartement de 80 m² titré, en parfait état d' entretien, situé au 3° étage et comprenant: salon, séjour, 2 grandes chambres, salle de bain, cuisine équipée, buanderie. Prix 790 000 DH
Par Maroc Immobilier Investissement - Tel : 0537366041

Vente Villa Kenitra Centre ville

Prix: nous consulte
N° 10924
23/04/2025

VILLA EN COURS DE TRAVAUX SITUÉE A 5 MIN DU CENTRE VILLE Sur un terrain de 590m², très proche du Centre ville, villa 4 façades en cours de construction. Plan autorisé comprenant : piscine, salon-séjour, 4 chambres, 4 SDB et sous-sol aménagé. Prix : 5 000 000 DHs
Par Maroc Immobilier Investissement - Tel : 0537366041

Vente Appartement Kenitra Centre ville

1560000 Dhs
N° 10923
23/04/2025

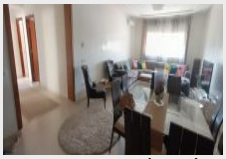

GRAND APPARTEMENT AVEC VUE DÉGAGÉE A VENDRE A COTE DE LA GARE A quelque pas de la gare, dans un immeuble bon standing, très bel appartement de 156m² à vendre situé au 4°étage, comprenant : grand salon-séjour, 3 chambres dont une avec balcon, cuisine équipée avec buanderie, 2 salles de bains,...
Par Maroc Immobilier Investissement - Tel : 0537366041

Vente Appartement Kenitra Centre ville

750000 Dhs
N° 10922
23/04/2025

APPARTEMENT LUMINEUX A VENDRE PROCHE DE LA GARE Appartement très lumineux à quelques pas de la gare,d'une surface de 100m² titrée situé au 4° étage. L'appartement est composé d'un grand salon-séjour, 2 chambres avec placards, cuisine aménagée avec grande terrasse couverte, salle de bain avec...
Par Maroc Immobilier Investissement - Tel : 0537366041

Vente Appartement Kenitra Centre ville

105 m2
8 pièces
950000 Dhs
N° 10920
22/04/2025

Appartement à vendre 105 m?2 à Kénitra Profitez du confort et de la sécurité dans cet appartement lumineux de 105 m?2, situé dans une résidence fermée sécurisée à proximité immédiate d'Aswak Assalam. ? Atouts du bien : Double façade : Ensoleillement toute la journée ? Grand salon et séjour :...
Annonce de particulier - Tel : voir site

Vente Appartement Kenitra Centre ville

690000 Dhs
N° 10919
21/04/2025

APPARTEMENT 2 CHAMBRES A VENDRE A LA VILLE HAUTE Dans une résidence récente très calme et sécurisée en plein coeur du quartier la Ville Haute, très bel appartement à vendre de 73 m² titré, situé au 3° étage et comprenant: salon, 2 chambres dont une avec salle de bain et balcon, cuisine équipée...
Par Maroc Immobilier Investissement - Tel : 0537366041

L'IMMOBILIER SUR RABAT

Journal d'annonces immobilières gratuites http://rabat.repimmo.com du 13 juillet 2025

Vente Appartement Kenitra Centre ville

780000 Dhs
N° 10911
21/03/2025

APPARTEMENT D'ANGLE A VENDRE A HADDADA Dans un immeuble R+3 en cours de finition, appartement au 2°étage d'une surface de 85m² titré . Appartement composé de : salon , 3 chambres dont une avec balcon, cuisine équipée, salle de bain Prix : 780.000 DH
Par Maroc Immobilier Investissement - Tel : 0537366041

Vente Bureau Kenitra Elhadada

440000 Dhs
N° 10910
20/03/2025

BUREAU D'ANGLE A VENDRE A HADDADA Bureau sur facade de 71 m² titré a vendre, situé à l'entre sol d'un immeuble et compose de : grande pieces et 2 toilettes prix: 440000
Par Maroc Immobilier Investissement - Tel : 0537366041

Vente Bureau Kenitra Centre ville

790000 Dhs
N° 10898
18/02/2025

BUREAU AMÉNAGÉ A VENDRE AU CENTRE VILLE Dans un immeuble bureaux au centre ville de Kenitra avec ascenseur et parking. Un bureau de 99m² plus garage titré à vendre, situé au 7°étage et composé de : une grande pièce, 2 bureaux, réception et toilettes . Prix : 790.000 DH
Par Maroc Immobilier Investissement - Tel : 0537366041

Vente Appartement Kenitra Centre ville

950000 Dhs
N° 10897
17/02/2025

APPARTEMENT AVEC TERRASSE A VENDRE A MIMOSA Dans un immeuble sécurusé au quartier Mimosa,bel appartement à vendre de 135m² titré,situé au 5° et dernier étage et comprenant: 2 salons avec cheminée, 2 chambres avec placards, cuisine aménagée, salle de bain, 2 toilettes, terrasse et une place de...
Par Maroc Immobilier Investissement - Tel : 0537366041

Vente Appartement Kenitra Centre ville

720000 Dhs
N° 10895
17/02/2025

BEL APPARTEMENT A VENDRE A MIMOSA Appartement à vendre au quartier Mimosa dans un immeuble sécurisé, proche des commerces et écoles,situé au 2°étage, appartement de 83m² titré composé de : salon, 2 chambres , cuisine équipée avec buanderie, salle de bain avec toilettes, toilettes, climatisation...
Par Maroc Immobilier Investissement - Tel : 0537366041

Vente Appartement Kenitra Maamora

1050000 Dhs
N° 10894
17/02/2025

SUPERBE APPARTEMENT AVEC TERRASSE A 5MIN DE LA GARE Appartement de très bon standing de 103m² titré avec place de parking titré, situé au 5°étage et à seulement 5min à pied de la gare. Appartement comprenant : salon-séjour, 2 chambres avec placards, 2 SDB, terrasse Veranda et climatisation...
Par Maroc Immobilier Investissement - Tel : 0537366041

Vente Appartement Kenitra Centre ville

1100000 Dhs
N° 10887
03/01/2025

BEL APPARTEMENT A VENDRE PRET DE LA GARE : Bel appartement à vendre avec vue dégagée d'une superficie de 124m² titré, proche de la gare, situé au 5°éme étage dans une résidence bon standing avec parking, gardiennage et ascenseur. Il se compose de 5 pièces : 3 chambres dont une suite parentale avec...
Par Maroc Immobilier Investissement - Tel : 0537366041

Vente Terrain Kenitra Centre ville

600000 Dhs
N° 10875
20/12/2024

TERRAIN COMMERCIAL DE 121m² R+2 LOTISSEMENT KASBAH MEHDIA Joli terrain commercial à vendre lotissement Kasbah, proche Mosquée et Hamam. Prix : 600000 DH
Par Maroc Immobilier Investissement - Tel : 0537366041

Vente Terrain Kenitra Centre ville

1800000 Dhs
N° 10873
19/12/2024

TERRAIN VILLA A VENDRE PROCHE ACCÈS AUTOROUTE Joli terrain situé dans un environnement calme et très facile d'accès à l'autoroute. Terrain d'une surface de 360 m² pour la construction d'une villa 3 façades. Prix : 1 800 000 DHS (à débattre)
Par Maroc Immobilier Investissement - Tel : 0537366041

Vente Local industriel Kenitra Centre ville

8500000 Dhs
N° 10872
19/12/2024

BATIMENT INDUSTRIEL NEUF A VENDRE Situé dans la zone libre attenant à la zone franche. Bâtiment industriel neuf sur un terrain de 2000 m², et d'une surface de 990 m² avec 6 bureaux en mezzanine et toilettes. Prix : 8 500 000 DHS
Par Maroc Immobilier Investissement - Tel : 0537366041

Vente Appartement Kenitra Centre ville

1070000 Dhs
N° 10865
10/12/2024

APPARTEMENT A VENDRE AU CŒUR DU CENTRE VILLE Très bon emplacement pour cet appartement Appartement bien ensoleillé à vendre en plein centre-ville de Kenitra d'une surface de 112 m² titré, situé au 5° étage et composé de : grand salon, séjour, 3 chambres, cuisine avec buanderie, salle de bain,...
Par Maroc Immobilier Investissement - Tel : 0537366041

Vente Appartement Tamesna Centre ville

70 m2
3 pièces
430000 Dhs
N° 10864
10/12/2024

Appartement Marina d'or, moyen standing, résidence sécurisée au 2eme étage,ensoleillée.
Annonce de particulier - Tel : voir site

Vente Appartement Kenitra Centre ville

Prix: nous consulte
N° 10859
03/12/2024

BEL APPARTEMENT DE 143M² AVEC BELLE VUE DEGAGEE Dans une résidence de bon standing, bel appartement situé au 5° étage avec vue dégagée sur un quartier villa. Appartement ensoleillé comprenant : grand salon, séjour, toilettes, 3 chambres, grande salle de bain, cuisine équipée et balcon. Prix : 1...
Par Maroc Immobilier Investissement - Tel : 0537366041

Vente Terrain Kenitra

3500000 Dhs
N° 10851
26/11/2024

Annonce de particulier - Tel : voir site

Vente Appartement Kenitra Centre ville

1100000 Dhs
N° 10848
23/11/2024

GRAND APPARTEMENT LUMINEUX SUR BOULEVARD MED V Situé à proximité de centre-ville, dans une résidence sécurisée, bel appartement de 156 m² situé au 7° étage et comprenant : double salon, séjour, 3 chambres, SDB +WC et cuisine aménagée Prix 1 100 000 dhs
Par Maroc Immobilier Investissement - Tel : 0537366041

Vente Appartement Kenitra Centre ville

820000 Dhs
N° 10845
14/11/2024

APPARTEMENT BON STANDING ENSOLEILLE A LA VILLE HAUTE Appartement bien ensoleillé à vendre au quartier la ville haute d'une surface de 96 m² planché, situé au 3°étage d'un immeuble de 2 appartements par étage et comprenant : salon, 3 chambres dont une avec salle de bain, cuisine équipée avec...
Par Maroc Immobilier Investissement - Tel : 0537366041

Vente Bureau Kenitra Centre ville

720000 Dhs
N° 10843
12/11/2024

BUREAU DE 120 M² A VENDRE AU QUARTIER MIMOSA : Plateau bureau sur façade de 120 m² idéal profession libéral ou activité commerciale, situé à l'entre sol d'un immeuble récent et proche du tribunal. Prix : 720 000 DH
Par Maroc Immobilier Investissement - Tel : 0537366041

Vente Appartement Kenitra Centre ville

1050000 Dhs
N° 10840
12/11/2024

APPARTEMENT BON STANDING A VENDRE Dans une résidence de bon standing avec une vue degagée sur un quartier villa, appartement situé au 1° étage d'une surface titrée de 105m², proche des commerces et comprenant : salon-séjour , cuisine équipée , 3 chambres dont 1 suite parentale , 2 SDB...
Par Maroc Immobilier Investissement - Tel : 0537366041

L'IMMOBILIER SUR RABAT

Journal d'annonces immobilières gratuites http://rabat.repimmo.com du 13 juillet 2025

Vente Villa Kenitra Centre ville

3500000 Dhs
N° 10835
11/11/2024

GRANDE VILLA AVEC JOLI JARDIN A KASBAH DE MEHDIA Sur un joli terrain de 512 m², jolie villa élevée d'un sous-sol, RDC et étage, comprenant : plusieurs salons, 6 chambres, 6 SDB, 2 cuisines et garage Prix : 3 500 000 DHS à débattre
Par Maroc Immobilier Investissement - Tel : 0537366041

Vente Appartement Kenitra Centre ville

1100000 Dhs
N° 10828
07/11/2024

APPARTEMENT D'ANGLE AU CENTRE VILLE
Bel appartement lumineux à vendre au centre ville dans un immeuble sécurisé avec ascenseur et parking, appartement situé au troisième étage d'une surface de 118 mètres carrés et composé de : salon, 3 chambres dont 2 avec balcon, cuisine aménagée avec...
Par Maroc Immobilier Investissement - Tel : 0537366041

Vente Appartement Kenitra Maamora

670000 Dhs
N° 10826
04/11/2024

APPARTEMENT DE 76 M² A MIMOSA Bel appartement de 76 m² titré à vendre au quartier mimosa, dans une résidence de bon standing parfaitement situé . Appartement comprenant : 2 chambres , salon, cuisine aménagée, salle de bain. Prix 670000 dh
Par Maroc Immobilier Investissement - Tel : 0537366041

Vente Villa Sale Centre ville

4000000 Dhs
N° 10825
27/10/2024

Celle villa est idéalement située au prestigieux quartier de BETTANA, quartier réservé aux villas, surplombant la vallée du Bouregreg, côté Salé, et qui est situé en face de la tour Hassane visible sur l'autre rive à Rabat. Villa bâtie sur un lot de terrain de 396 m?2 localisée à 5 mn de la tour...
Annonce de particulier - Tel : voir site

Vente Terrain Rabat

60000000 Dhs
N° 10822
12/10/2024

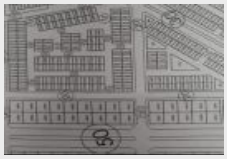

Investir dans mon projet dans l'Oriental. je suis porteur de projet et je recherche des capitaux ou associer avec apport financier pour réaliser des projet sur un terrain titré (un complexe touristique et centre commerce également un lotissement d?habitat), l'emplacement est idéale et rentable...
Annonce de particulier - Tel : voir site

Vente Terrain Rabat Agdal

1000 m2
300000 Dhs
N° 10821
04/10/2024

Terrain agricole située a Bouznika de1000m2 proche godran 500m2 et 5 minute de Bouznika environ 5km loin de centre ville ideal pour qui vent construire maison de 250m2 avec jardin puits et profiter de vivre les weekend a Bouznika ville coutiere proche casa Mohamedia Rabat. Pour serieux achteur...
Annonce de particulier - Tel : voir site

Vente Appartement Kenitra Centre ville

900000 Dhs
N° 10819
03/10/2024

APPARTEMENT A VENDRE AU QUARTIER LA VILLE HAUTE Dans un immeuble sécurisée situé au 1° étage, d'une surface de : 106 m² Composé de : salon, 3 chambres (2 avec balcon), cuisine, salle de bain et toilette Prix : 900 000 DH
Par Maroc Immobilier Investissement - Tel : 0537366041

Vente Appartement Rabat Temara

118 m2
106000 Dhs
N° 10816
03/10/2024

Je mets en vente un appartement à TEMARA de 110m plus cours de 8m et emplacement pour automobile à la cave
Annonce de particulier - Tel : voir site

Vente Local commercial Kenitra

900000 Dhs
N° 10813
24/09/2024

1er magasin titré:29m/ hauteur 4m30 environ/ cave 29m 2eme magasin titré:30m/ hauteur 4m30 environ/ cave 30m Double façade / Alliance Mehdia Prix 900000 contacte 0676633611
Annonce de particulier - Tel : voir site

Vente Appartement Rabat Ocean

60 m2
2 pièces
500 Dhs
N° 10811
14/09/2024

APPARTEMENT A VENDRE SAROUT SUR RABAT OCEAN SUPERFICIE 60 M2 EN 1 ER ETAGE SE COMPOSE D'UN GRAND SALON ET UNE GRANDE CHAMBRE /CUISINE EQUIPEE/BAIN/BALCON PRIX SAROUT 28 MILLIONS ET D'UN LOYER DE 500 DH POUR PLUS D'INFORMATION VEUILLEZ ME CONTACTER
Annonce de particulier - Tel : voir site

Vente Appartement Sale Medina

102 m2
900000 Dhs
N° 10799
10/08/2024

Très bel appartement spacieux et lumineux. Proximité des commerces, hôpital , marché et transport et tramway à 500m du Palais Royal route de Fès. Sala El jadida
Annonce de particulier - Tel : voir site

Vente Appartement Kenitra Hay Essalam

122 m2
5 pièces
854000 Dhs
N° 10798
09/08/2024

Découvrez une véritable merveille architecturale avec ces trois appartements de prestige, nichés au sein d'un immeuble R3 au quartier recherché de Bir Rami Sud, à Kénitra. Ces résidences offrent une localisation enviable, idéalement situées à proximité de la rocade reliant l'autoroute à Mehdia,...
Annonce de particulier - Tel : voir site

Vente Villa Kenitra Centre ville

7000000 Dhs
N° 10796
03/08/2024

Très jolie villa à vendre sur quartier Bir Rami kenitra, d'une superficie de 600 m² de terrain, construite sur trois niveaux : Sous sol, RDC et l'étage, comprenant 3 grandes salons au RDC, cette superbe villa récemment refaite à neuf dispose de 5 chambres spacieuses, 4 salles de bains bien...
Annonce de particulier - Tel : voir site

Vente Villa Kenitra Elhadada

1800000 Dhs
N° 10788
02/08/2024

GRANDE MAISON R+2 A VENDRE A ISMAILIYA
Grande maison R+2 à vendre à Ismailiya sur un terrain de 100 m² avec 3 garages en Rez de Chaussée, elle se compose de : Appartement de 2 chambres au 1er étage, appartement de 3 chambres au 2 ème étage et garçonnière en parfait état au 3 ème étage ainsi...
Par Maroc Immobilier Investissement - Tel : 0537366041

Vente Villa Kenitra Elhadada

1750000 Dhs
N° 10785
02/08/2024

MAISON MODERNE A VENDRE A HADDADA : Maison R+2 de haut standing a vendre au quartier Haddada d'une superficie de 250 m² habitable et comprenant: RDC : cuisine-séjour, SDB, séjour et garage 1°étage : 3 chambres dont une parentale avec balcon, SDB 2° étage : 2 salons, séjour, chambre d'amis, SDB ...
Par Maroc Immobilier Investissement - Tel : 0537366041

Location rabat

Location Local commercial Rabat Hassan

15 m2
7500 Dhs/mois
N° 10961
07/07/2025

Entrée de Garage, à rénover, pour location.
Annonce de particulier - Tel : voir site

Location Appartement Kenitra Centre ville

3700 Dhs/mois
N° 10953
16/06/2025

APPARTEMENT A LOUER PROCHE CENTRE VILLE Dans un immeuble très bien situé, à proximité des commerces et des administrations, appartement à louer au 3° étage d'une résidence de 2 appartements par étage, comprenant : grand salon- séjour, 2 chambres avec placard (1 avec balcon), cuisine aménagée ; SDB...
Par Maroc Immobilier Investissement - Tel : 0537366041

Location Appartement Kenitra Centre ville

5700 Dhs/mois
N° 10952
12/06/2025

APPARTEMENT TRES ENSOLEILLE A LOUER MEUBLE AU CENTRE VILLE : Situé au pleine cœur du quartier Mimosa dans une résidence de bon standing, bel appartement situé au 4° étage comprenant : salon-séjour, 2 chambres, cuisine équipée, SDB, toilette, balcon Loyer : 5 700 DH/ Mois
Par Maroc Immobilier Investissement - Tel : 0537366041

L'IMMOBILIER SUR RABAT

Journal d'annonces immobilières gratuites http://rabat.repimmo.com du 13 juillet 2025

Location Appartement Kenitra Centre ville

7500 Dhs/mois
N° 10950
06/06/2025

APPARTEMENT 3 CHAMBRES A LOUER MEUBLE Bel appartement de bon standing à louer meublé dans une résidence calme et sécurisée et à 2 pas de la gare de train, situé au 3° étage et comprenant: salon-séjour, 3 chambres dont une parentale avec balcon, cuisine équipée, 2 salles de bains et une place au...
Par Maroc Immobilier Investissement - Tel : 0537366041

Location Appartement Kenitra Centre ville

6500 Dhs/mois
N° 10947
04/06/2025

GRAND APPARTEMENT MEUBLE A LOUER Dans un immeuble bon standing au centre ville et à 5 minutes de la gare, un très bel appartement meublé en location, composé de : grand salon, séjour, 3 chambres, cuisine équipée, terrasse, salle de bain avec toilettes, toilettes et climatisation. Loyer : 6 500...
Par Maroc Immobilier Investissement - Tel : 0537366041

Location Bureau Kenitra Centre ville

75 m2
1 pièce
9000 Dhs/mois
N° 10941
31/05/2025

Plateau à louer, emplacement stratégique, façade(9m) donnant sur Av.Med5, 2ème étage,ensoleillé, visible de loin, une place de parking au garage est assuré, à deux pas du coeur de la ville MAGANA.
Annonce de particulier - Tel : voir site

Location Bureau Kenitra Centre ville

6900 Dhs/mois
N° 10935
09/05/2025

Bureau parfaitement équipé à louer, à proximité de Aswak Essalam, d'une surface de 96 m² avec terrasse, composé de : plateau de 3 postes bureaux, bureau de direction, toilettes, terrasse et climatisation. Bureau est idéal pour un Centre d'appel Loyer : 6900 Dh / Mois
Par Maroc Immobilier Investissement - Tel : 0537366041

Location Commerce Kenitra Centre ville

16000 Dhs/mois
N° 10928
28/04/2025

COMMERCE DE 146M² A LOUER A 20M DU BVD MED V Magasin de 110m² avec cave de 36m² situé sur une rue commerciale. Possibilité de tout commerce et composé actuellement de 3 pièces, cave et 2 toilettes. Loyer : 16 000 DH/Mois
Par Maroc Immobilier Investissement - Tel : 0537366041

Location Appartement Kenitra Centre ville

4500 Dhs/mois
N° 10925
23/04/2025

BEL APPARTEMENT AVEC TERRASSE Dans une résidence de bon standing avec ascenseur et parking, bel appartement parfaitement équipé avec grande terrasse à louer meublé au 6° et dernier étage. Appartement comprenant : Entrée, salon, 1 chambre, cuisine équipée, salle de bain et climatisation. Loyer :...
Par Maroc Immobilier Investissement - Tel : 0537366041

Location Bureau Kenitra Centre ville

3300 Dhs/mois
N° 10921
23/04/2025

BUREAU A LOUER AU CENTRE VILLE : Bureau de 49m² à louer au centre d'affaire Hassan II, situé au 6° étage et composé de : une pièce, toilettes.
Loyer : 3300 Dh/ Mois
Par Maroc Immobilier Investissement - Tel : 0537366041

Location Bureau Kenitra Centre ville

4500 Dhs/mois
N° 10918
09/04/2025

BUREAU A LOUER AU CENTRE VILLE. Dans un immeuble bureaux idéalement placé au centre ville, avec ascenseur et parking, plateau à louer de 55m² avec toilettes et climatisation centralisée.
Prix : 4500 Dh/mois
Par Maroc Immobilier Investissement - Tel : 0537366041

Location Appartement Rabat Agdal

100 m2
3 pièces
8000 Dhs/mois
N° 10916
03/04/2025

Bel appartement au haut Agdal ,2 chambres/ salon/ salle de bain/ toilette/ buanderie/ balcon. Excellent état (tout retapé), excellente exposition, bien ensoleillé, bonne distribution des espaces.
Annonce de particulier - Tel : voir site

Location Appartement Rabat Agdal

6500 Dhs/mois
N° 10915
02/04/2025

V418 - location appartement vide à rabat agdal - superficie totale 85m² - 4° étage - un salon - un coin salle à manger - deux chambres à coucher avec placards de rangement - une cuisine - une salle de bain - une toilette - ensoleillé - propre - ascenseur - garage - sécurité.
Annonce de particulier - Tel : voir site

Location Villa Rabat Centre ville

110 m2
2 pièces
13000 Dhs/mois
N° 10904
07/03/2025

Il s'agit d'une maison au rez de chaussée d'une villa qui dispose: de sa propre entrée : jardin privé, cours anglaise, 2 salons en miroir + 2 chambres + 2 SDB dont 1 incorporée à la chambre à coucher parentale + cuisine américaine et salle à manger+ garage. À 1 minute de la plage. Quartier très...
Annonce de particulier - Tel : voir site

Location Appartement Kenitra Centre ville

6000 Dhs/mois
N° 10901
25/02/2025

APPARTEMENT NEUF A LOUER MEUBLE Trés bel appartement à louer meublé au quartier la ville haute, dans une residence trés calme, situé au 3°étage et comprenant: salon, 3 chambres dont une suite parentale, 2 balcons, cuisine équipée, 2 salles de bain, climatisation et parking sous-sol.
Loyer:...
Par Maroc Immobilier Investissement - Tel : 0537366041

Location Appartement Kenitra Centre ville

12000 Dhs/mois
N° 10885
30/12/2024

APPARTEMENT VUE SUR MER A LOUER Sur la première ligne à Mehdiya plage, bel appartement à louer meublé avec une vue magnifique sur l' océan L'appartement est situé au 2°étage et comprenant : salon, cuisine américaine, 3 chambres dont une avec salle de bain et dressing, 2 salles de bain, balcon ...
Par Maroc Immobilier Investissement - Tel : 0537366041

Location Appartement Kenitra Centre ville

7500 Dhs/mois
N° 10880
26/12/2024

APPARTEMENT MEUBLE A LOUER AU CENTRE VILLE Dans une résidence bon standing en plein centre ville de kenitra,situé au 4°étage et comprenant: Salon, 3 chambres dont une suite parentale, cuisine équipée, 2 salles de bain, climatisation et une place au parking. Loyer: 7500 Dh/Mois
Par Maroc Immobilier Investissement - Tel : 0537366041

Location Bureau Kenitra Centre ville

6000 Dhs/mois
N° 10871
18/12/2024

BUREAU D'ANGLE A LOUER AVEC VUE SUR SEBOU Grand plateau bureau d'angle à louer de 100 m² sur le grand boulevard qui mène à Mehdiya avec vue sur la rivière Sebou sans une résidence récente Loyer : 6000 dh/mois
Par Maroc Immobilier Investissement - Tel : 0537366041

Location Appartement Rabat Centre ville

113 m2
3 pièces
12500 Dhs/mois
N° 10824
17/10/2024

appartement meuble a louer rabat hay riad prestegia 2 chambres salon 2 salles de bain climatisation vu sur piscine place de garage
Annonce de particulier - Tel : voir site

Location Appartement Rabat Agdal

112 m2
4 pièces
7500 Dhs
N° 10805
01/09/2024

Superficie : 112 m² Localisation : Agdal, à proximité immédiate d'Arribat Centre Loyer : 7 500 DH/mois Description : Situé au c?ur du quartier prisé de l'Agdal, à deux pas d'Arribat Centre, ce spacieux appartement de 112 m² est idéal pour une société. Il se compose de : 3 chambres lumineuses 2...
Annonce de particulier - Tel : voir site

Location Bureau Kenitra Maamora

13000 Dhs/mois
N° 10778
31/07/2024

GRAND PLATEAU A LOUER SUR BD DIOURI Grand plateau bureau de 150m² à louer, sur le boulevard Diouri. Bureau 3 façades avec toilettes, parfaitement entretenu. Loyer : 13 000 DH/Mois
Par Maroc Immobilier Investissement - Tel : 0537366041

Location Local commercial Rabat Diour Jamaa

220 m2
Prix: nous consulter
N° 10767
17/07/2024

Affaire à saisir Magasin en plein centre Avenue Hassan II , produits alimentaires en conserves , vente en demi gros , avec un stock de marchandises, clientèle épicerie
Annonce de particulier - Tel : voir site

Location saisonnière rabat

Location vacances Appartement Rabat Agdal

500 Dhs
N° 10823
15/10/2024

Cet charmant appartement ensoleillé, idéalement situé à agdal, est parfait pour les professionnels et les étudiants. à proximité des cafés, boutiques et transports, il offre un cadre de vie dynamique. avantages : wi-fi haut débit climatisation pour votre confort sécurité assurée dans...
Annonce de particulier - Tel : voir site

Location vacances Appartement Skhirat Plages

53 m2
2 pièces
750 Dhs
N° 10736
28/05/2024

Offre location à bouznika pour vacances superbe pti apart pour couples (1enfant) 1 cher à coucher + 1 salon, résidence fermée et sécurisée. Parking privé gratuit. Rez de chaussée, accéder rapide jardin et 2 piscines, intéressés message privé pour foto et informations
Annonce de particulier - Tel : voir site

Colocation rabat